

1 PLANTA BAIXA
ESCALA 1:100

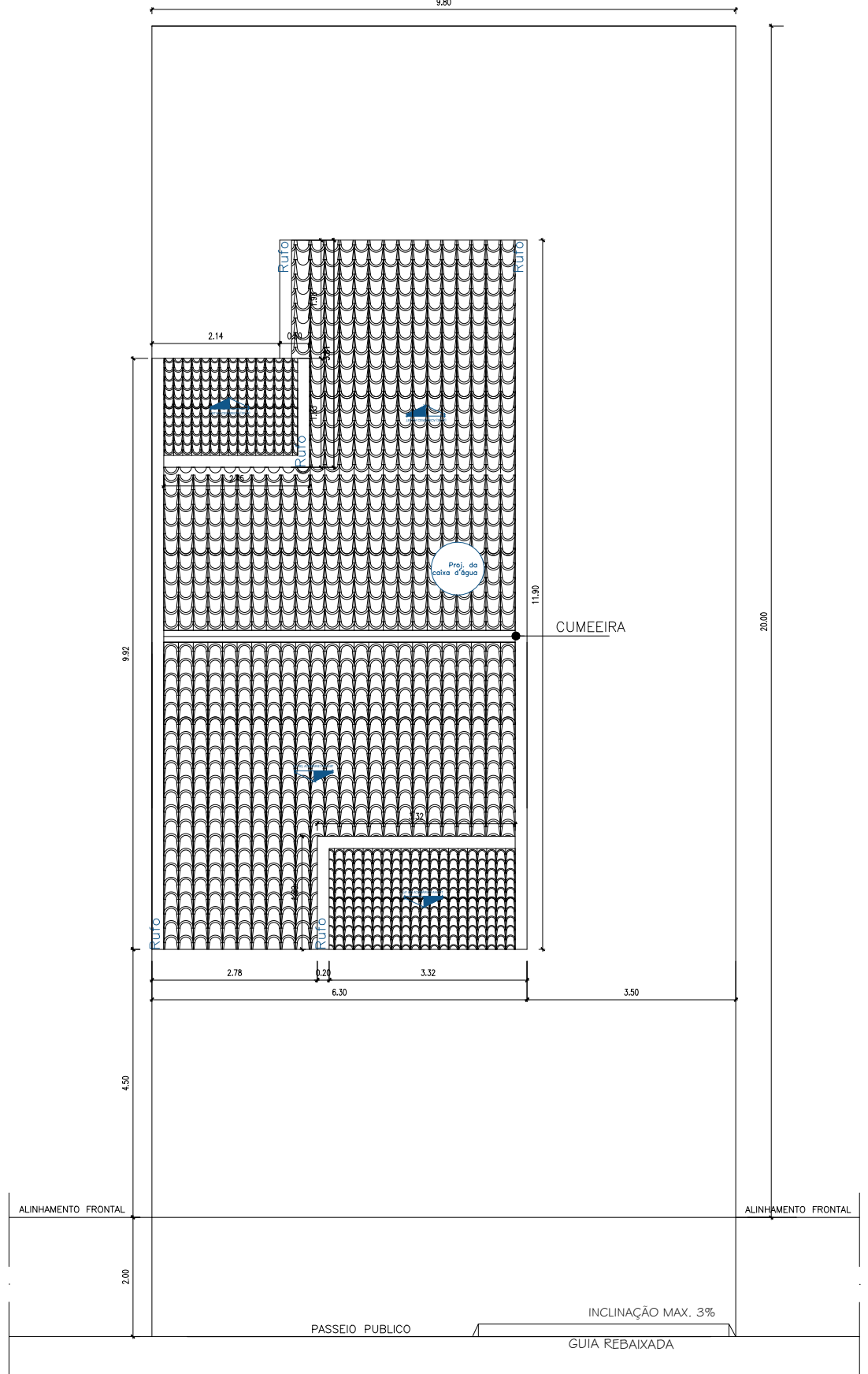

2 COBERTURA
ESCALA 1:100

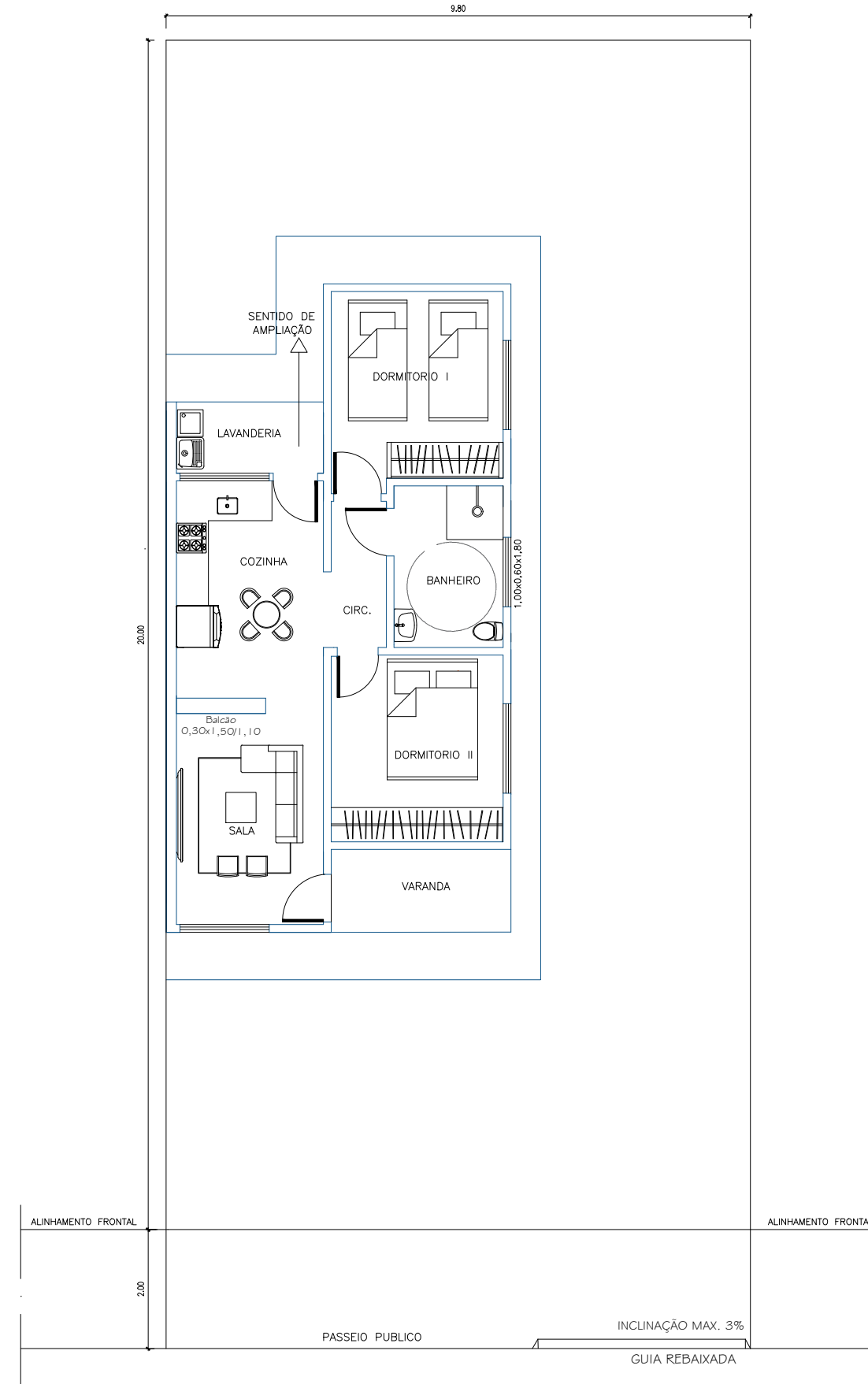

3 LAYOUT
ESCALA 1:100

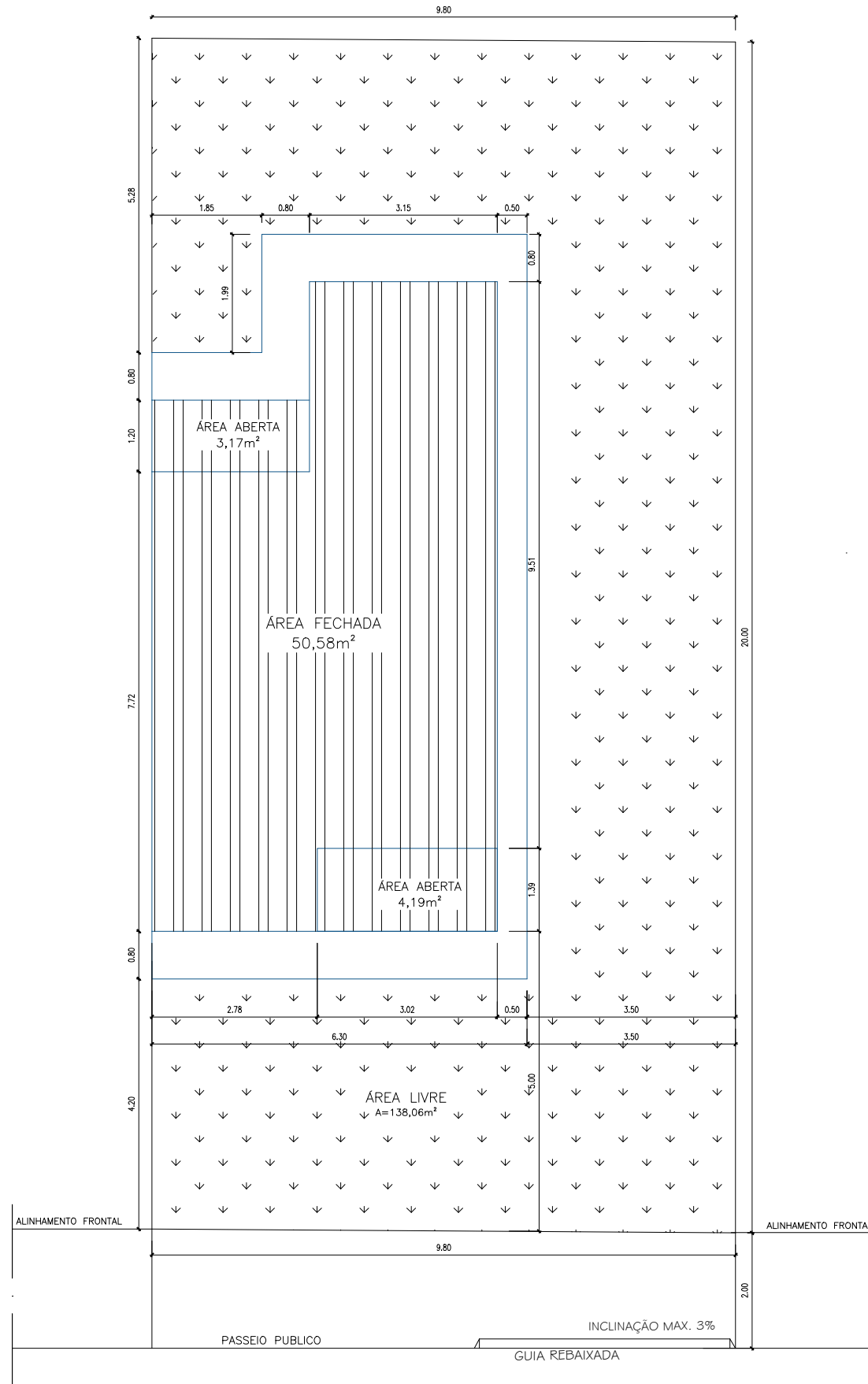

4 IMPLANTAÇÃO
ESCALA 1:100

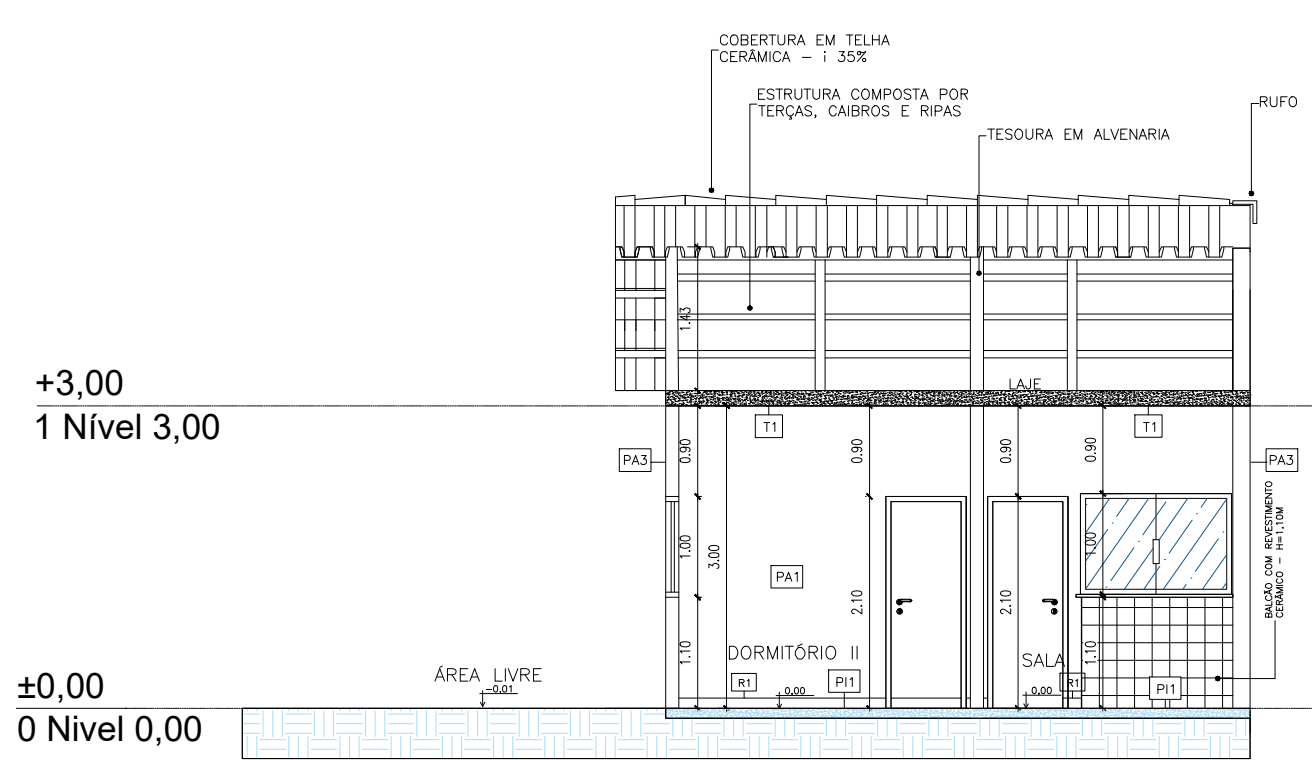

5 CORTE A-A
ESCALA 1:75

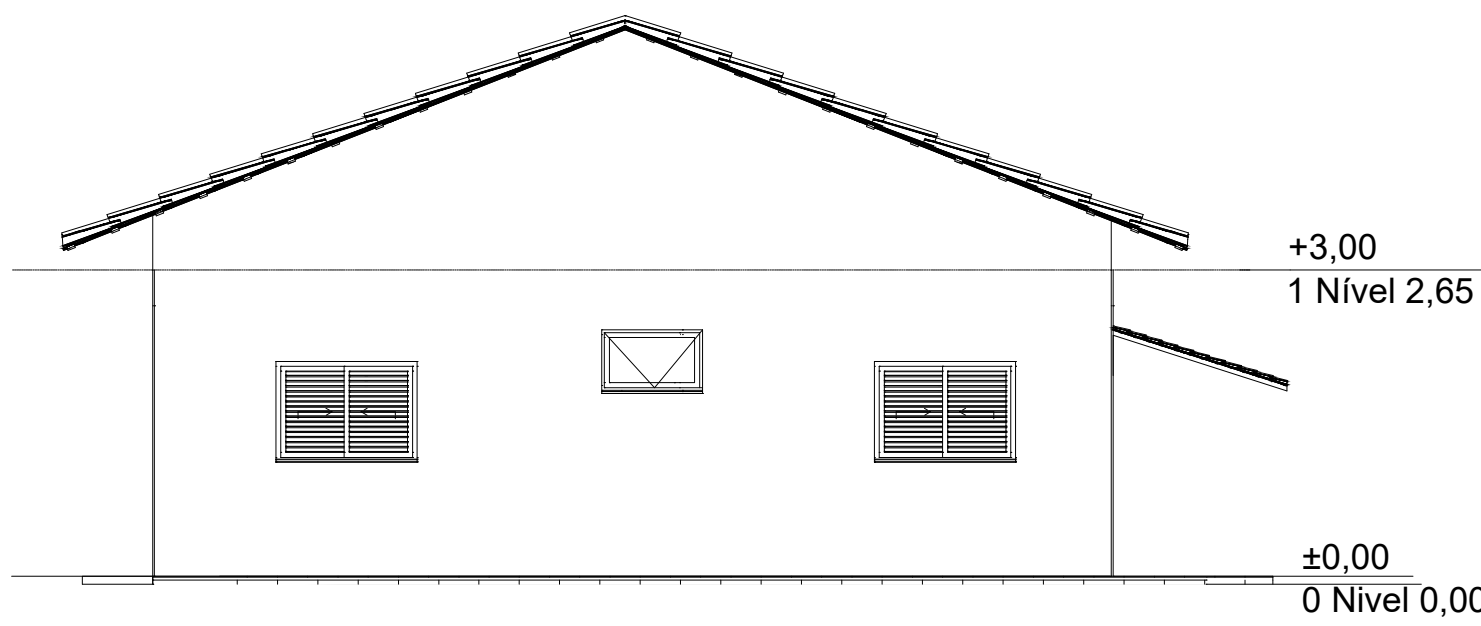

7 ELEVÇÃO DIREITA
ESCALA 1:75

LEGENDA

- ÁREA DE PROJEÇÃO DA EDIFICAÇÃO: 57,94m²
- ÁREA PERMEÁVEL: 138,06m²

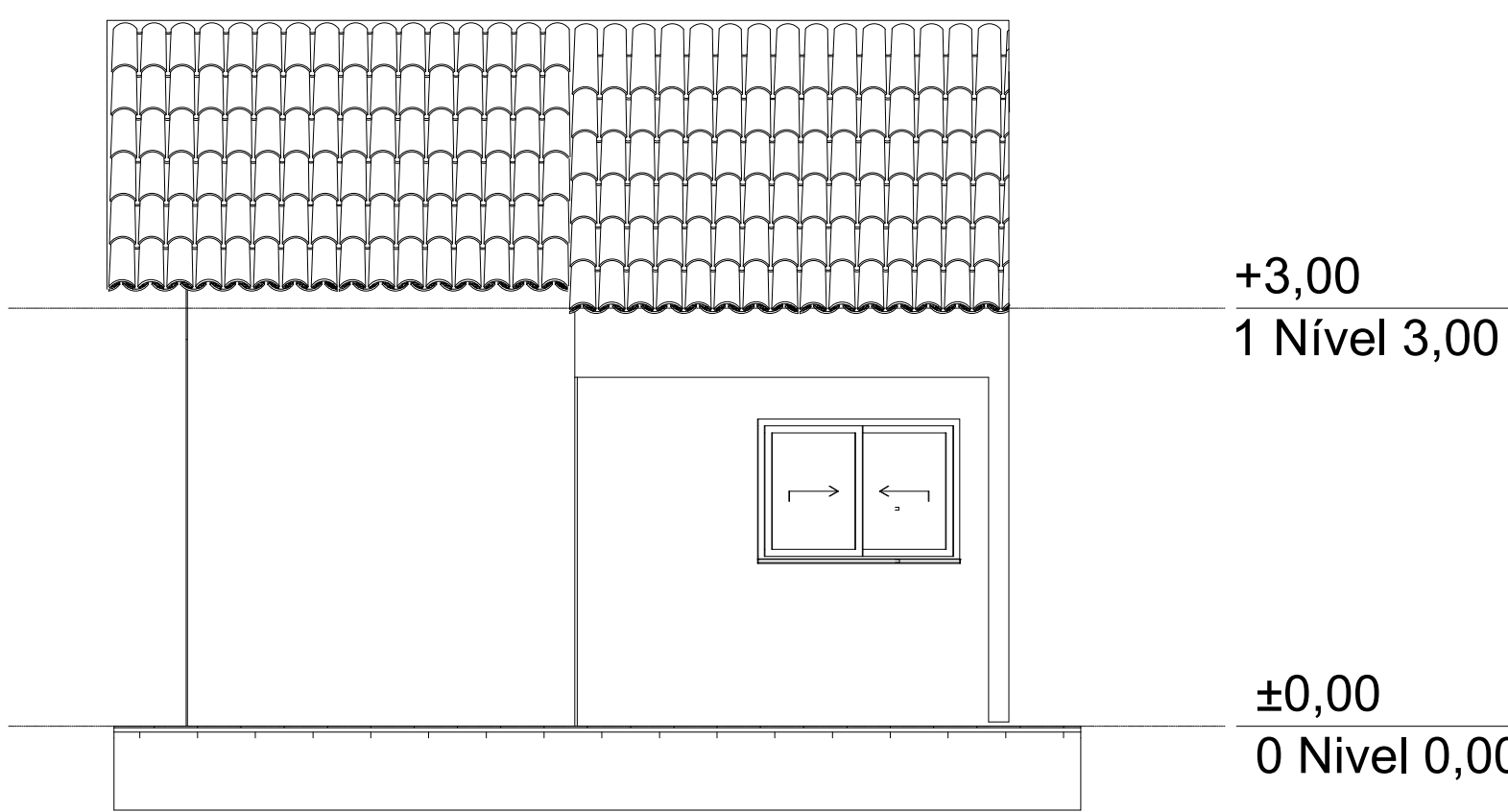

9 ELEVÇÃO FRONTAL
ESCALA 1:50

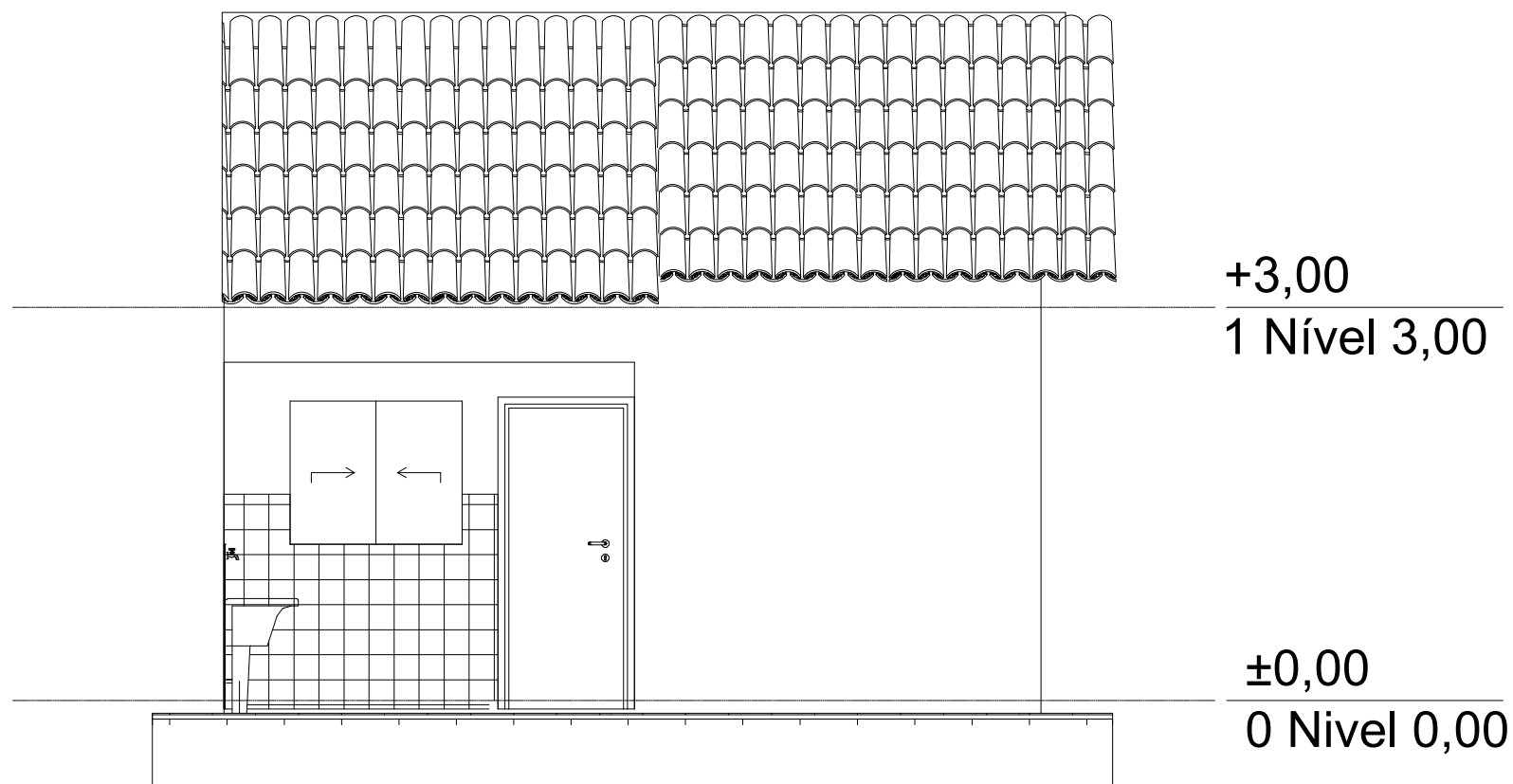

10 ELEVÇÃO POSTERIOR
ESCALA 1:50

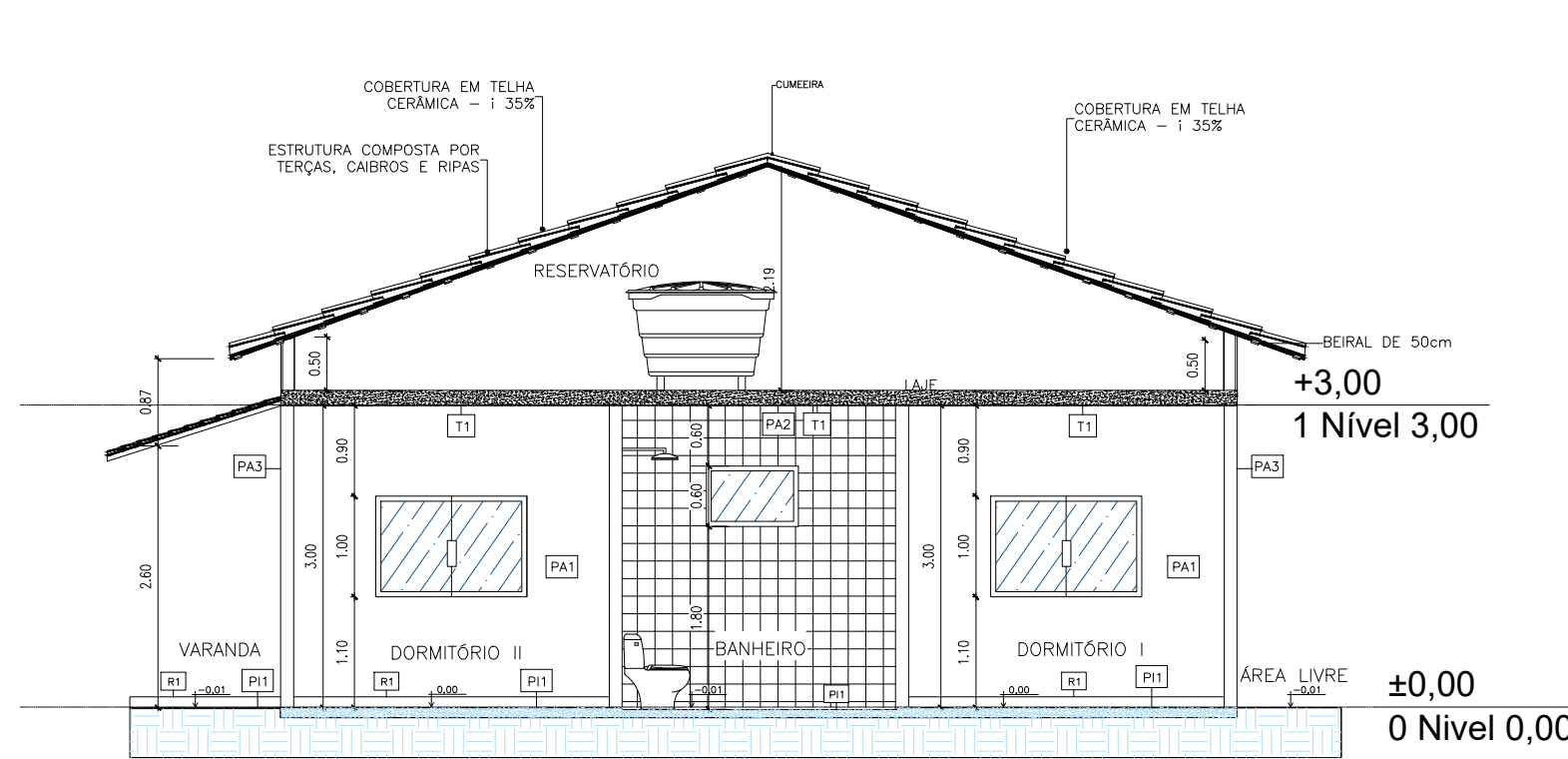

6 CORTE B-B
ESCALA 1:75

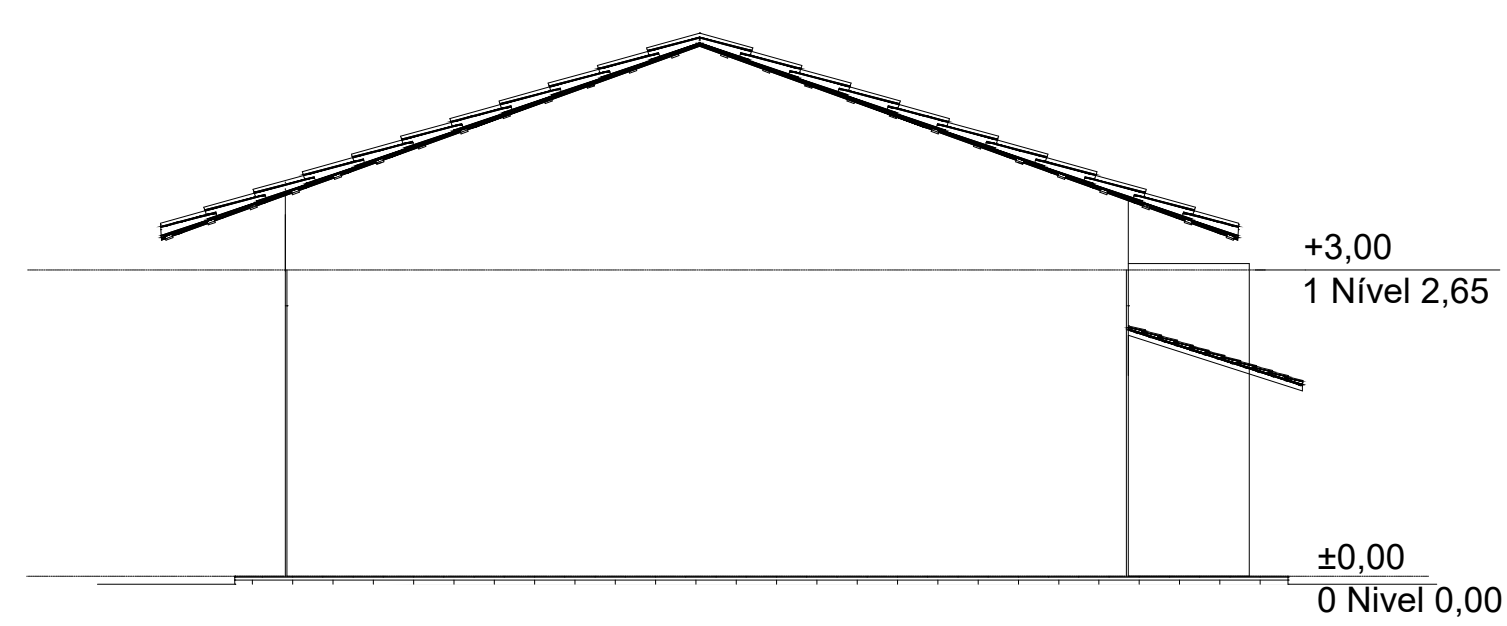

8 ELEVÇÃO ESQUERDA
ESCALA 1:75

| ID. | | LEGENDA | | | DESCRIÇÃO |
|---|--|------------|-----------------|--|-----------|
| ALVENARIA DE VEDAÇÃO DE TUDO CERÂMICO, ESPESURA FINAL DA PAREDE: 13cm | | | | | |
| ESPECIFICAÇÕES PORTAS | | | | | |
| C00. | DESCRIÇÃO (LARGURA x ALTURA) | TIPO/USO | TIPO/USO | ACABAMENTO | DET. |
| P1 | 80x110 | ABRIL 1990 | ABRIL 1990 | PERFIL EM ALUMÍNIO COM PINTURA ELETROSTÁTICA | 05 |
| ESPECIFICAÇÕES JANELAS | | | | | |
| C00. | DESCRIÇÃO (LARGURA x ALTURA) | TIPO | VORLO | ACABAMENTO | DET. |
| J1 | 150x150/110 | VENEZIANA | VORLO TEMPERADO | PERFIL EM ALUMÍNIO COM PINTURA ELETROSTÁTICA | 02 |
| J2 | 150x150/110 | BLANDEIX | VORLO TEMPERADO | PERFIL EM ALUMÍNIO COM PINTURA ELETROSTÁTICA | 03 |
| J3 | 100x80/180 | BLANDEIX | VORLO TEMPERADO | PERFIL EM ALUMÍNIO COM PINTURA ELETROSTÁTICA | 01 |
| OBSERVAÇÕES: | | | | | |
| "PORTA CHAMA "14" - 80x80 / ALICERCE / INCLUSIVE PINTURA E INSTALAÇÃO | | | | | |
| ESPECIFICAÇÕES REVESTIMENTOS | | | | | |
| TETO | | | | | |
| T1 | LATE COM PINTURA EM TINTA LATEX, ACRILICA, APLICADA SOBRE LAMINADO DE MASSA LATEX, NA COR BRANCO GELCO, REF.: SUPLEN OU EQUIVALENTE. | | | | |
| PAREDE | | | | | |
| PA1 | PAREDES INTERNAS COM PINTURA EM TINTA LATEX, ACRILICA, APLICADA SOBRE LAMINADO DE MASSA LATEX, NA COR BRANCO GELCO, REF.: SUPLEN OU EQUIVALENTE. | | | | |
| PA2 | PAREDES REVESTIDAS COM CERÂMICA 20x25cm, COR A DEFINIR - REF.: CLINQUE OU EQUIVALENTE - C/ REJANTE EM MATERIAL EPÓXI NA COR CINZA CLARO. | | | | |
| PA3 | PAREDES EXTERNAS COM PINTURA EM TINTA LATEX, ACRILICA, NA COR BRANCO GELCO, REF.: SUPLEN OU EQUIVALENTE. | | | | |
| PISO | | | | | |
| P1 | PORCELANATO 60x60cm - COM PLACA TIPO ESMALTADA / REJANTE EM MATERIAL EPÓXI NA COR CINZA CLARO | | | | |
| P2 | PISO DE CONCRETO SIMPLES PRÓPRIO MÓDULO ESPESURA 10cm | | | | |
| RODAPE | | | | | |
| R1 | PORCELANATO ESPECIFICADO PARA O PISO (P1), COM ALTURA DE 10cm | | | | |
| SOLEIRA | | | | | |
| S1 | MARINORE, ESPESURA DE 20mm, FACES APARENTES POLIDAS C/ COMPRIMENTO IGUAL AO VÃO DE PASSAGEM E LARGURA IGUAL A ESPESURA DA PAREDE | | | | |
| QUADRO DE ÁREAS DOS AMBIENTES | | | | | |
| AMBIENTES | | | | | ÁREA (m²) |
| 01 | SALA | | | | 8,76 |
| 02 | COZINHA | | | | 9,03 |
| 03 | DORMITÓRIO I | | | | 9,31 |
| 04 | DORMITÓRIO II | | | | 9,07 |
| 05 | BANHEIRO | | | | 3,86 |
| 06 | CIRCULAÇÃO | | | | 2,26 |
| 07 | LAVANDERIA | | | | 2,96 |
| 08 | VARANDA | | | | 4,19 |
| SOMA DAS ÁREAS | | | | | 49,44m² |

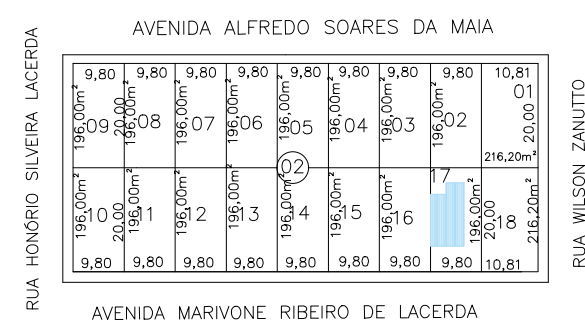

11 SITUAÇÃO
ESCALA 1:500



PROJETO ARQUITETÔNICO

PREFEITURA MUNICIPAL DE LIMEIRA DO OESTE
Estado de Minas Gerais
ADM. 2025/2028

CONSTRUÇÃO DE UNIDADES HABITACIONAIS EM ÁREAS URBANAS COM RECURSOS DO FUNDO NACIONAL DE HABITAÇÃO DE INTERESSE SOCIAL - FNHIS SUB 50 - PROJETO BÁSICO OBRA:

AVENIDA MARIVONE RIBEIRO DE LACERDA Nº 135, LOTE 17, QUADRA 02
BAIRRO: PREFEITO HONÓRIO JOSÉ DE LACERDA
LOCAL:

MUNICÍPIO DE LIMEIRA DO OESTE -MG / COMARCA DE ITURAMA - MG
MUNICÍPIO/CIDADE:

DESENHO:

ROBERTA RODRIGUES

ESCALAS:

INDICADAS

DATA:

SETEMBRO/2025

FOLHA:

01 / 01

CONTEÚDO:

- PLANTA BAIXA
- COBERTURA
- LAYOUT
- IMPLANTAÇÃO
- CORTE A-A
- CORTE B-B
- ELEVÇÃO ESQUERDA
- ELEVÇÃO DIREITA
- ELEVÇÃO FRONTAL
- ELEVÇÃO POSTERIOR
- SITUAÇÃO

RESUMO DE ÁREAS

ÁREA TOTAL DO TERRENO: 196,00m²

ÁREA LIVRE : 138,06m²

ÁREA TOTAL CONSTRUÍDA FECHADA: 50,58m²

ÁREA TOTAL CONSTRUÍDA ABERTA: 7,36m²

ÁREA TOTAL CONSTRUÍDA: 57,94m²

APROVAÇÕES:

ASSINATURAS:

PREFEITO DO MUNICÍPIO
LEANDRO DE SOUZA CARVALHO

SECRETÁRIO MUNICIPAL DE OBRAS E SERVIÇOS PÚBLICOS
MOISES DE OLIVEIRA TEX

RESPONSÁVEL TÉCNICA - Arquiteta e Urbanista
ROBERTA SURIANO RODRIGUES DE ALMEIDA
CAU: A268668-5